

SALTSTÄNK



Årgång 2008/2009 nummer 3



Ledaren



Nu verkar det vara mycket på gång i kåren. Från min bakomhändelsernaplacering så ser jag en kår som nu verkar bita ihop och komma igen, Inte nog med att bygget på Brännö nu äntligen kommer igång, så har vi fått nya friska vindar från Elin och hennes kompisar. Jag hoppas vi alla gör vårt yttersta för att få alla nya medlemmar att verkligen känna sig som hemma.

Daniel håller på att modernisera våran hemsida så besök www.gsjo.org ofta.

Att det dessutom nu ligger två kajaker på Klippan kan bara bli bra. Nu kan vi på ytterligare ett sätt tillbringa vår tid på havet/vattnet där vi trivs.

Jag som gillar förändringar tror att allt detta kommer leda till en framtid med bra scouting och gott sjömanskap.

Var Redo
Mikael

Carl-Johans scoutkår nu del av Göteborgs Sjöscoutkår

Carl Johan scoutkår har funnits i Göteborg sedan 1932. Jan Brage som har varit med i kåren längst av våra nuvarande medlemmar berättar:

“När jag började i slutet på 60-talet så hade kåren sina lokaler i källaren på Carl Johans församlings ungdomshem på Kabelgatan. Det var vad jag kommer ihåg lite på nåder och vi var väl inte så himla omtyckta. Ryktet gör gällande att långt tidigare så hade scouter grävt ut källaren under ungdomshemmet för att skaffa sig lokaler.

När man byggde nytt församlingshem invid Carl Johans kyrka så fick vi lokaler där, naturligtvis inte egna men ett rum att vara i och skåp. Antal barn minskade vid den här tiden i Majorna och vi var flera kårer som konkurrerade om barnen.

Tillsammans med vårt distrikt och Fritid fick vi möjlighet att flytta till södra Tynnered och fick där låna skapliga lokaler. Här fanns gott om barn men kanske inte så många vuxna/föräldrar som ville engagera sig. Så

Religiös Hörna!

småningom fick vi Korsås fritidsstuga för oss själva och hade det riktigt bra under några år. Långt senare blev det stort tryck från andra föreningar om att få ta del av vår lokal och vi hade flera "hyresgäster". Vår verksamhet minskade och vi tvingades lämna Korsås och blev inhysta i flera "omöjliga" lokaler i området. Till slut tappade alla sugen.

År 2006 gjorde vi en omstart efter noggranna förberedelser. Resultatet blev sådär och något år senare blev det uppenbart att nedläggning eller uppgående i annan kår blev nödvändigt. P.g.a. överetablering av scoutstugor kunde vi inte heller få runt ekonomin av vår utfärdstuga Nybygget och sålde den.”

För mig som har varit med i Carl Johan sedan 1992 är många minnen kopplade till just Nybygget där vi brukade ha Allhelgonaläger varje höst. Då samlades hela kåren från miniorer till seniorer och ledare. Jag minns hur kolsvart novemberatten var och hur vi brukade ha lyktspår runt huset som de flesta helst gick två och två. Det känns roligt att pengarna från försäljningen av vår utfärdsstuga nu kan komma till användning för att renovera Göteborg Sjöscoutkårs stuga på Brännö.

Kåren åkte också flera gånger på Bowleree, ett stort internationellt läger i England. Dessa resor kombinerades med några dagar i London och med boende i familjer hos vår vänkår i Darwen. Mycket hårt och roligt jobb med loppmarknad, bingolotter och brödbak finansierade dessa resor. Det var väldigt häftigt att som sextonåring få åka utomlands i flera veckor utan sina föräldrar och testa sin engelska på riktiga briter med konstiga dialekter.

Nu har vi bestämt oss för att lägga ner Carl Johan till årsskiftet och det känns förstås väldigt tråkigt. Samtidigt är det härligt att tänka på alla de människor som har fina scoutminnen från kårens 76 år.

Att vara med på Göteborg Sjöscoutkårs styrelsemöte och se så många engagerade scouter kändes väldigt roligt. Vi som lämnar Carl Johan är glada för chansen att komma in i en kår som har lokaler, barn och framför allt engagemang.

//Elin Uddenberg, ordförande Carl Johan scoutkår

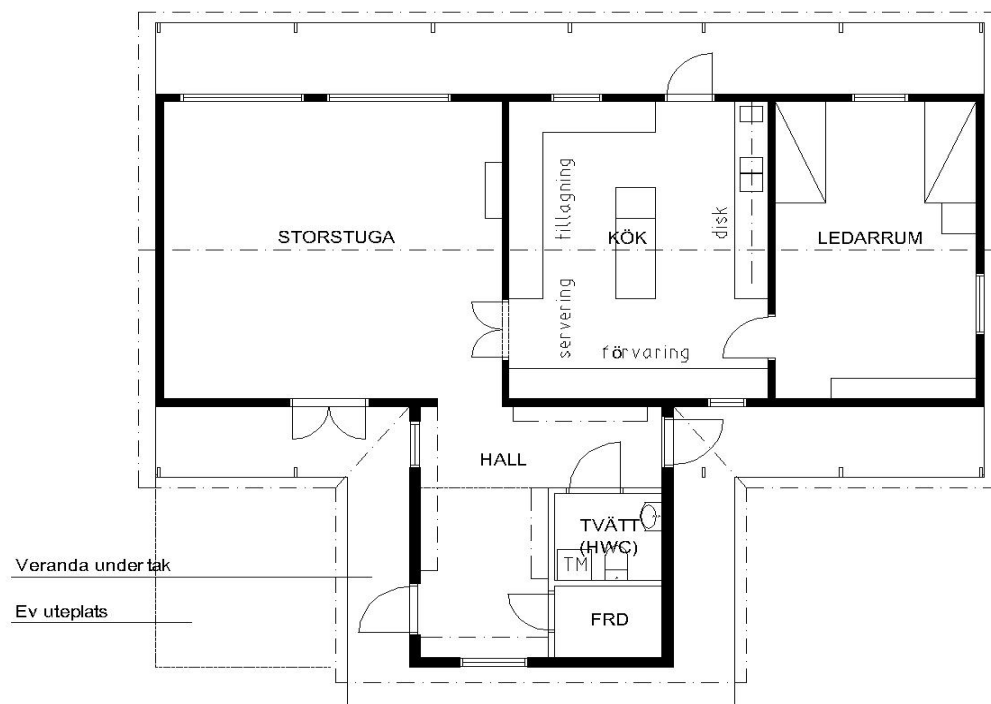

STORSTUGAN BEARBETAD OMBYGGNAD

Bänklängd i kök: ca 15,0m (idag 10,6m)
Ledarrum tillgängligt via kök

längd i hall att hänga kläder: 9,9m (idag 2,7m)
våt yta: 7,5 m² (idag 3,6m²)
ytterdörr under tak
tillbyggd invändig area: 21m²

Utredning Brännö hall och kök
2008-10-05

Större storstuga

Köksgruppen som består av kockarna Carl Essen och Mathias Andréasson, Petra Noord verksam inom miljö- och hälskydd samt Elin Orstadius, arkitekt, har under hösten gjort en analys av vad utbyggnaden kan ge för möjligheter och presenterade den på KS den 5:e oktober. För att rymma städförråd och tvättrum som i framtiden kan byggas om till WC och få en god logistik för våta kläder och stövlar, har utbyggnadens form anpassats. Köksytan kan ökas och arbetsytorna göras effektivare om man låter ingången till ledarrummet ske via köket. KS instämde i köksgruppens analys att ledarrummet är avsett att vara något avskärmat från storstugrummet under läger. Vid senior-/ledarhelger med färre personer kan det vara smart att bara använda ledarrummet och köket, utan att behöva värma upp storstuga och hall. KS beslutade därför att låta ändra bygglovet enligt köksgruppens ritningar som redovisar en smalare och längre utbyggnad. Genom att volymen blir smalare kan dörren slås upp under takutsprånget och därmed fortsätter det, för storstuga karaktäristiska temat, veranda under tak längs fasaden även på tillbyggnaden. Den kittlande möjligheten till vindskyddad uteplats i nivå med verandan och i bästa väderstreck kunde inte undgås att bli streckad på ritningen, inför framtiden.

Köksgruppen kommer att fortsätta sitt arbete med utformningen av köket. Takpannor till utbyggnaden har redan anlät Brännö. Brännö Bygg påbörjar arbetet inom kort och tanken är att medlemmar ska hjälpa till med vissa moment under helger. Inledningsvis gäller det att bära fram takpannor till Storstugan och frigöra berget där tillbyggnaden skall stå från växter och jord. Kom gärna ut på arbetshelger och var med om den historiska utbyggnaden när Storstugan blir större!

Hör av er om ni vill framföra idéer, tips och specialerbjudanden på köksprodukter till elinorstadius@hotmail.com



Galatea

framlever nu sina dagar som "pensionär" i Mjörn vid Alingsås men så sent som i somras plöjde hon Västerhavet och var bl.a. på Vinga där Uwe fick reda på att hon varit i kårens ägo via någon som hade bytt ventilerna på henne. (-Kan det ha varit Svante eller Truls Ganelius?)

Hon är iaf inte gul ("Gulatea", "Fulatea") längre utan vackert vit som syns på den bifogade bilden. Dessutom numera utrustad med rullflock för enklare segling.

Uwe köpte henne i ett skamfilat skick och efter att hon legat utan täckning på land i tre år och håller nu på att renovera henne, bl. a. med träpanel i rufftaket.

Det är väl inte så att du seglar om kring med gamla sjökort....

Under 2008 har det dykt upp nya sjökortssymboler som innebär en anpassning till internationella specifikationer.

Båtsportkorten kommer successivt att få den nya symboliken när de kommer ut i ny edition. Det innebär att de kommer att skilja sig åt under några år.

Bland förändringarna kan nämnas att färgen på djupkurvor ändras till blått och att texter och förkortningar som finns i sjökortens kartbild kommer att ersättas av engelska motsvarigheter.

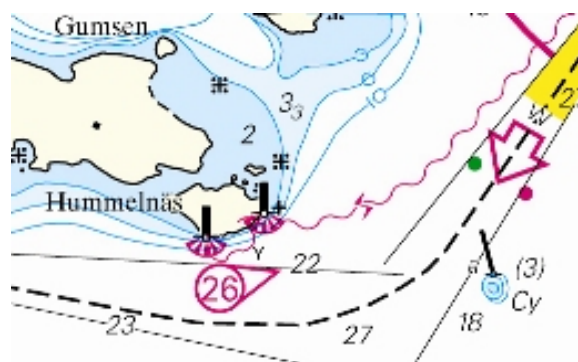

Vad händer under utskicket...

V 44 startar ombyggnaden på Brännö

25 oktober novemberlov (alla välkomna)

25-26/10 [Arbetshelg](#) på Brännö

30/10-2/11 Mandalaysegling för ledare

4/11 18:00 Städkväll på Klippan

9 november 18:00 K.S

6-7 December Juniorer

7 December 18:00 K.S

11 December Ledarjul på klippan

12-14/12 Brooklyn på Brännö